

TRAVAUX LIGNE EXPRESS BUS

18 au 29 novembre 2024

Arrêts Gare et Cinéma

2024												2025											
AVRIL	MAI	JUIN	JUILLET	AOÛT	SEPTEMBRE	OCTOBRE	NOVEMBRE	DECEMBRE	JANVIER	FEVRIER	MARS	AVRIL	MAI	JUIN	JUILLET	AOÛT	SEPTEMBRE	OCTOBRE	NOVEMBRE	DECEMBRE			

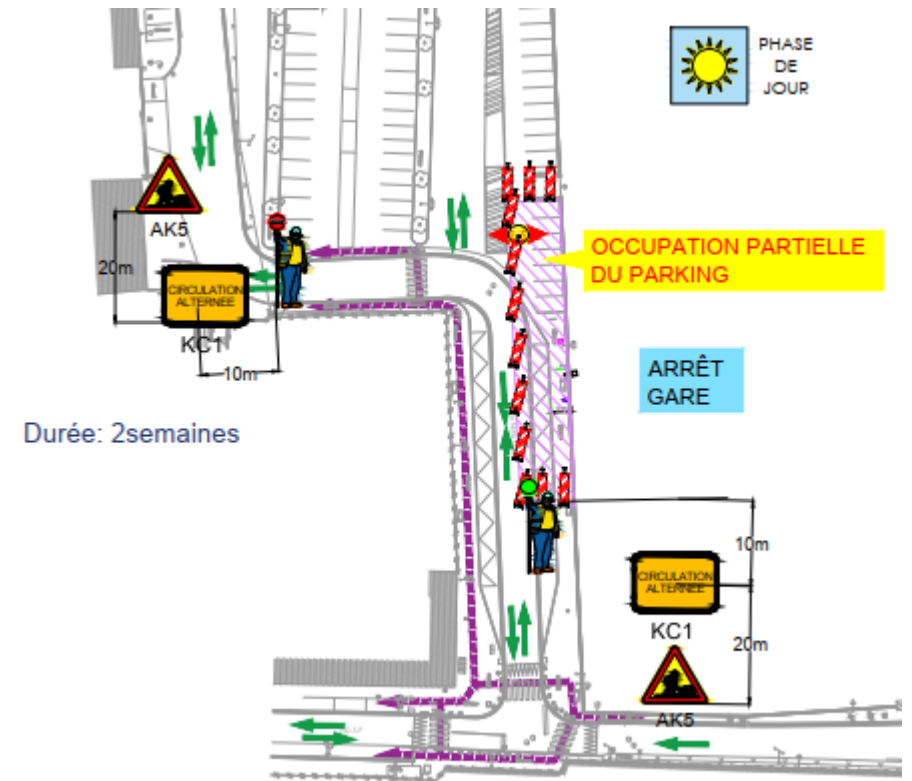
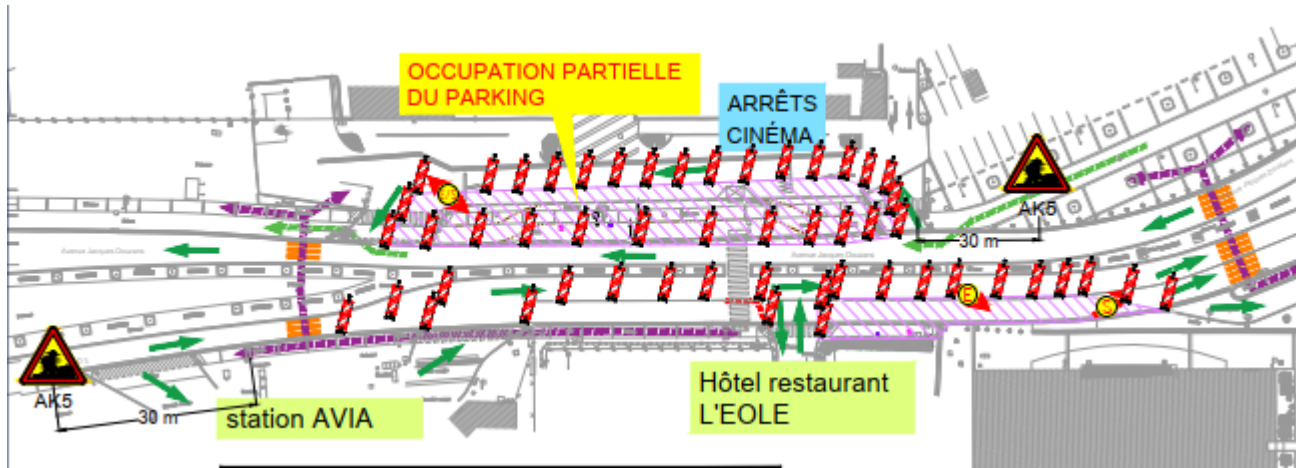

Durée: 2 semaines



TRAVAUX LIGNE EXPRESS BUS

Novembre 2024 - Décembre 2025

2024										2025											
AVRIL	MAI	JUIN	JUILLET	AOÛT	SEPTEMBRE	OCTOBRE	NOVEMBRE	DECEMBRE	JANVIER	FEVRIER	MARS	AVRIL	MAI	JUIN	JUILLET	AOÛT	SEPTEMBRE	OCTOBRE	NOVEMBRE	DECEMBRE	

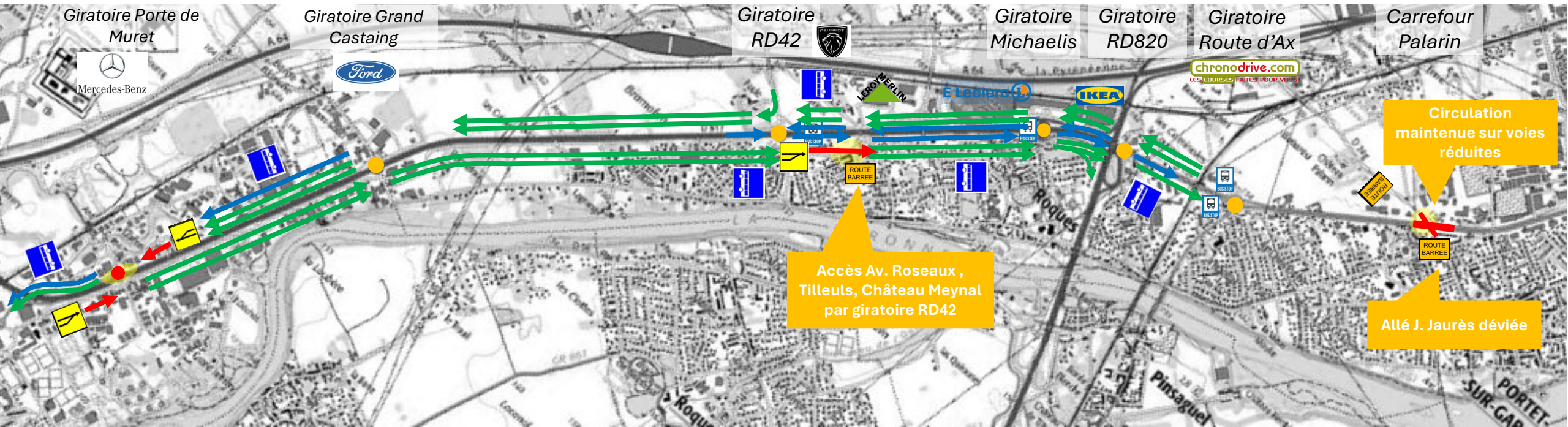

Secteur en travaux
 → Voies de circulation adaptées pour les travaux
 → Voies de circulation normales
 → Couloir bus



TRAVAUX LIGNE EXPRESS BUS

Décembre 2024 - Janvier 2025

2024												2025											
AVRIL	MAI	JUIN	JUILLET	AOÛT	SEPTEMBRE	OCTOBRE	NOVEMBRE	DECEMBRE	JANVIER	FEVRIER	MARS	AVRIL	MAI	JUIN	JUILLET	AOÛT	SEPTEMBRE	OCTOBRE	NOVEMBRE	DECEMBRE			

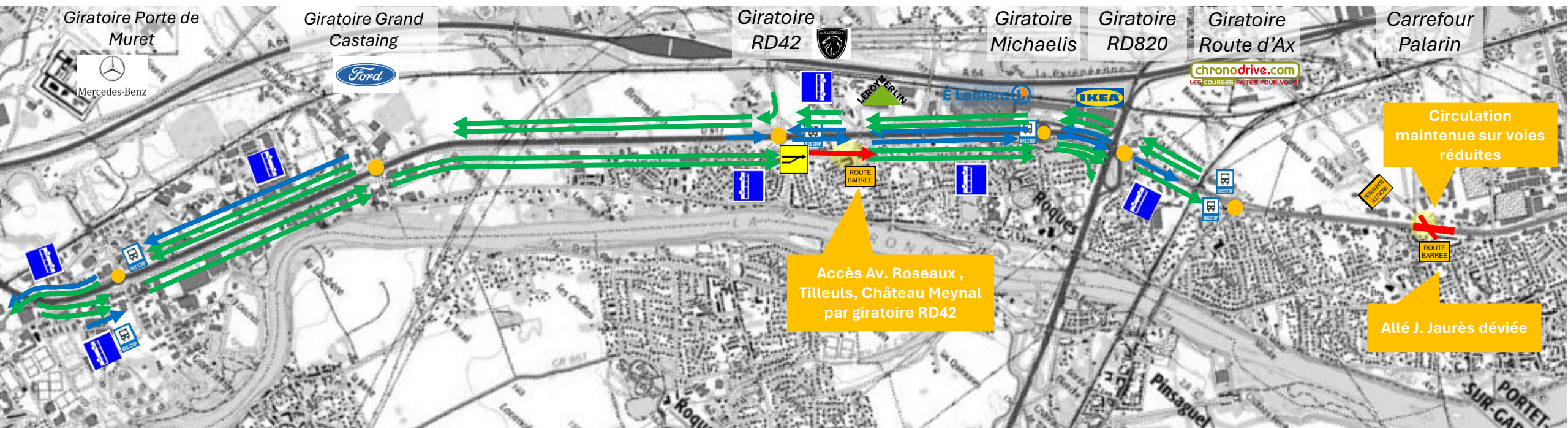

Secteur en travaux
 → Voies de circulation adaptées pour les travaux
 → Voies de circulation normales
 → Couloir bus



TRAVAUX LIGNE EXPRESS BUS

Janvier - Février 2025

2024												2025											
AVRIL	MAI	JUIN	JUILLET	AOÛT	SEPTEMBRE	OCTOBRE	NOVEMBRE	DECEMBRE	JANVIER	FEVRIER	MARS	AVRIL	MAI	JUIN	JUILLET	AOÛT	SEPTEMBRE	OCTOBRE	NOVEMBRE	DECEMBRE			

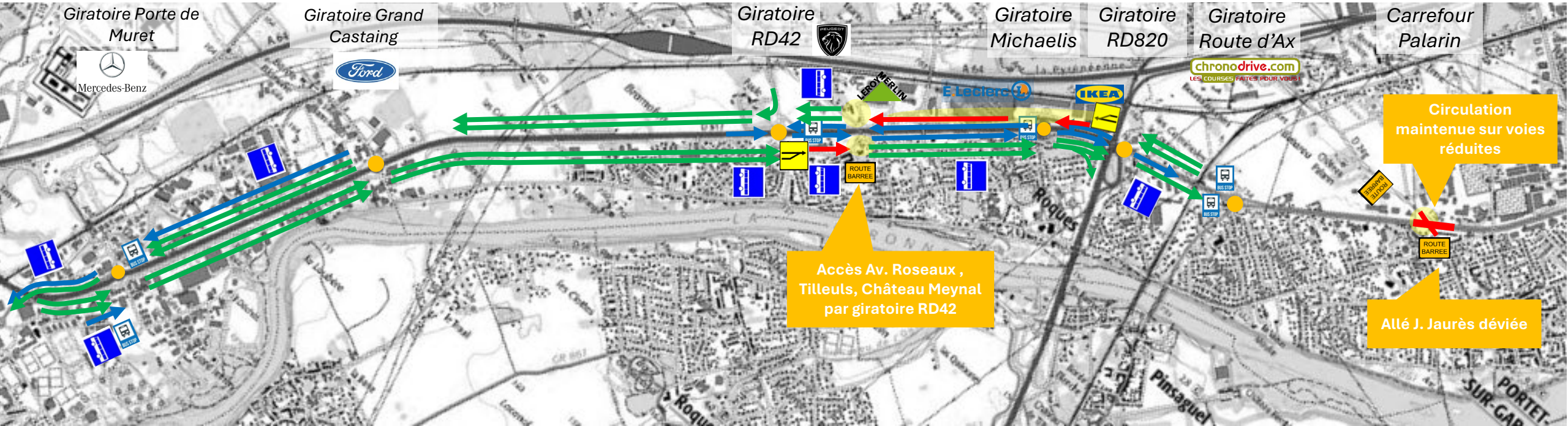

Secteur en travaux Voies de circulation adaptées pour les travaux Voies de circulation normales Couloir bus



TRAVAUX LIGNE EXPRESS BUS

Février – Avril 2025

2024												2025											
AVRIL	MAI	JUIN	JUILLET	AOÛT	SEPTEMBRE	OCTOBRE	NOVEMBRE	DECEMBRE	JANVIER	FEVRIER	MARS	AVRIL	MAI	JUIN	JUILLET	AOÛT	SEPTEMBRE	OCTOBRE	NOVEMBRE	DECEMBRE			

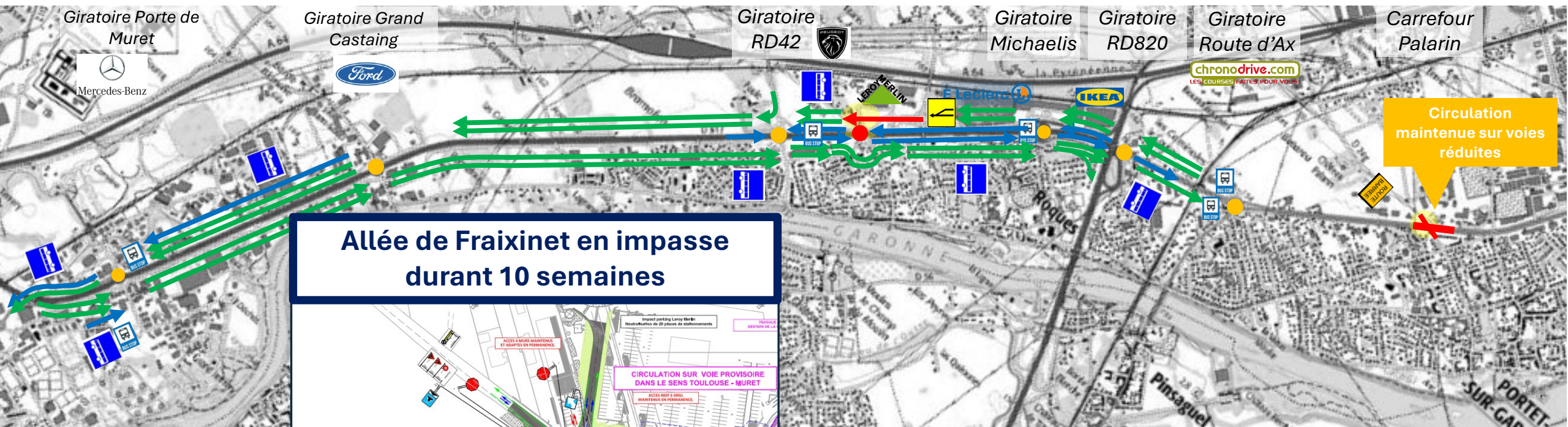

Secteur en travaux
 ➔ Voies de circulation adaptées pour les travaux
 ➔ Voies de circulation normales
 ➔ Couloir bus



TRAVAUX LIGNE EXPRESS BUS

Mai – Juin 2025

2024								2025												
AVRIL	MAI	JUIN	JUILLET	AOÛT	SEPTEMBRE	OCTOBRE	NOVEMBRE	DECEMBRE	JANVIER	FEVRIER	MARS	AVRIL	MAI	JUIN	JUILLET	AOÛT	SEPTEMBRE	OCTOBRE	NOVEMBRE	DECEMBRE

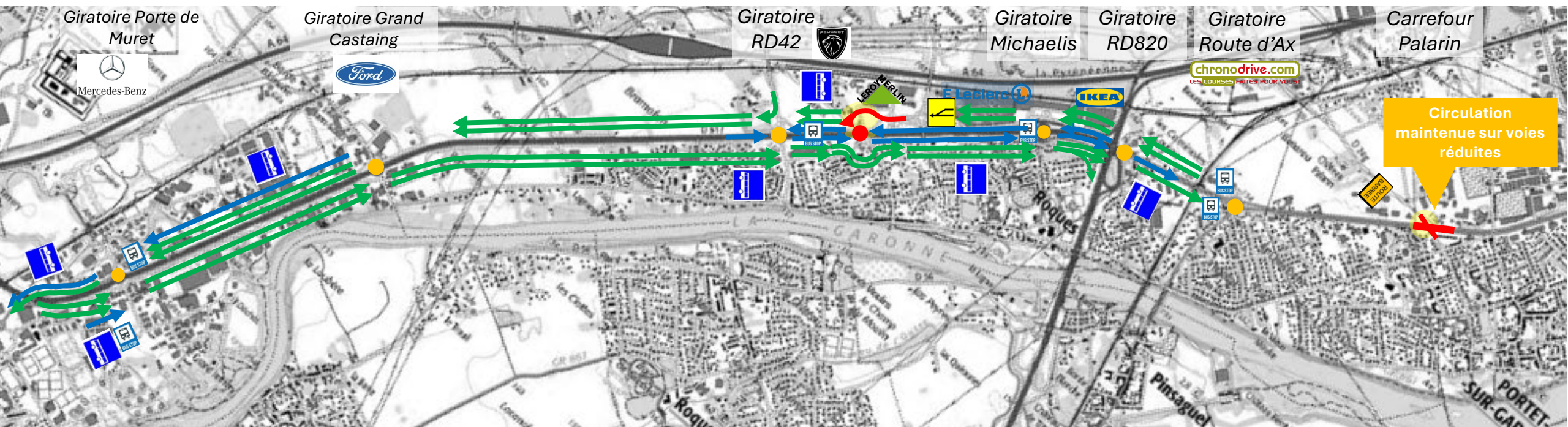

Secteur en travaux
 ➔ Voies de circulation adaptées pour les travaux
 ➔ Voies de circulation normales
 ➔ Couloir bus



TRAVAUX LIGNE EXPRESS BUS

Juin – juillet 2025

2024												2025											
AVRIL	MAI	JUIN	JUILLET	AOÛT	SEPTEMBRE	OCTOBRE	NOVEMBRE	DECEMBRE	JANVIER	FEVRIER	MARS	AVRIL	MAI	JUIN	JUILLET	AOÛT	SEPTEMBRE	OCTOBRE	NOVEMBRE	DECEMBRE			

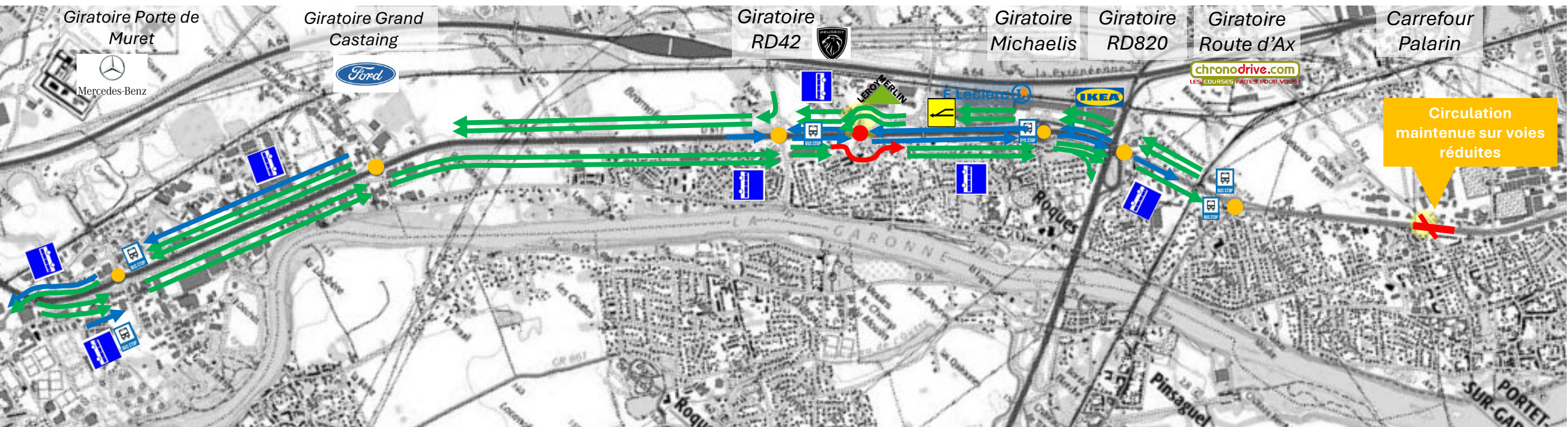

Secteur en travaux Voies de circulation adaptées pour les travaux Voies de circulation normales Couloir bus



TRAVAUX LIGNE EXPRESS BUS



Travaux de chaussées de nuit

2024												2025											
AVRIL	MAI	JUIN	JUILLET	AOÛT	SEPTEMBRE	OCTOBRE	NOVEMBRE	DECEMBRE	JANVIER	FEVRIER	MARS	AVRIL	MAI	JUIN	JUILLET	AOÛT	SEPTEMBRE	OCTOBRE	NOVEMBRE	DECEMBRE			

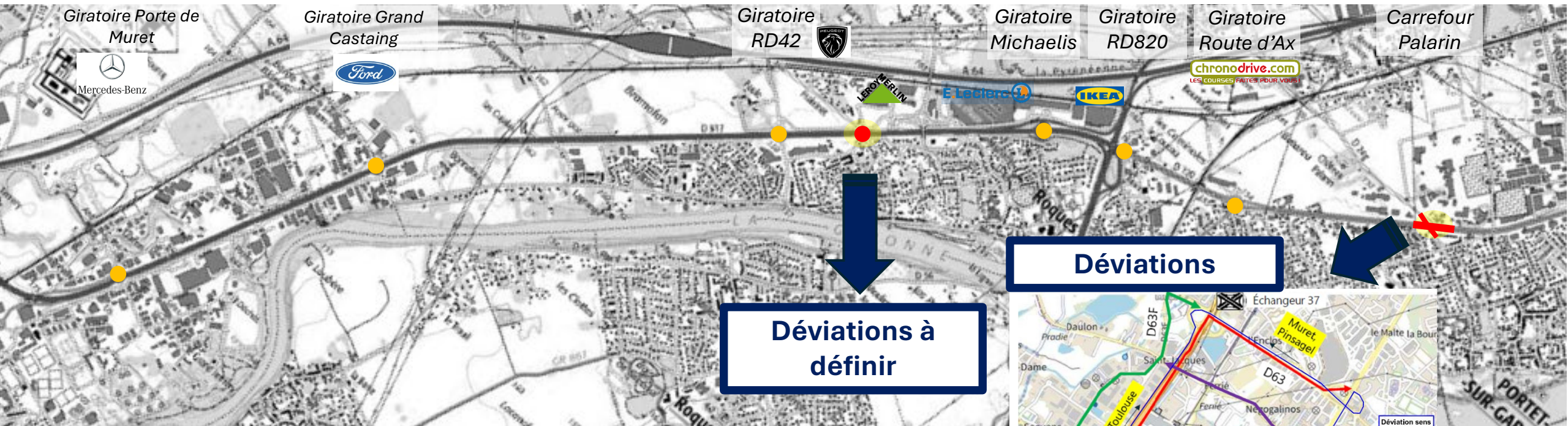

Déviations

Déviations à définir



Secteur en travaux

➔ Voies de circulation adaptées pour les travaux

➔ Voies



TRAVAUX LIGNE EXPRESS BUS

Septembre 2025 – Mise en service de la LEX

2024								2025												
AVRIL	MAI	JUIN	JUILLET	AOÛT	SEPTEMBRE	OCTOBRE	NOVEMBRE	DECEMBRE	JANVIER	FEVRIER	MARS	AVRIL	MAI	JUIN	JUILLET	AOÛT	SEPTEMBRE	OCTOBRE	NOVEMBRE	DECEMBRE

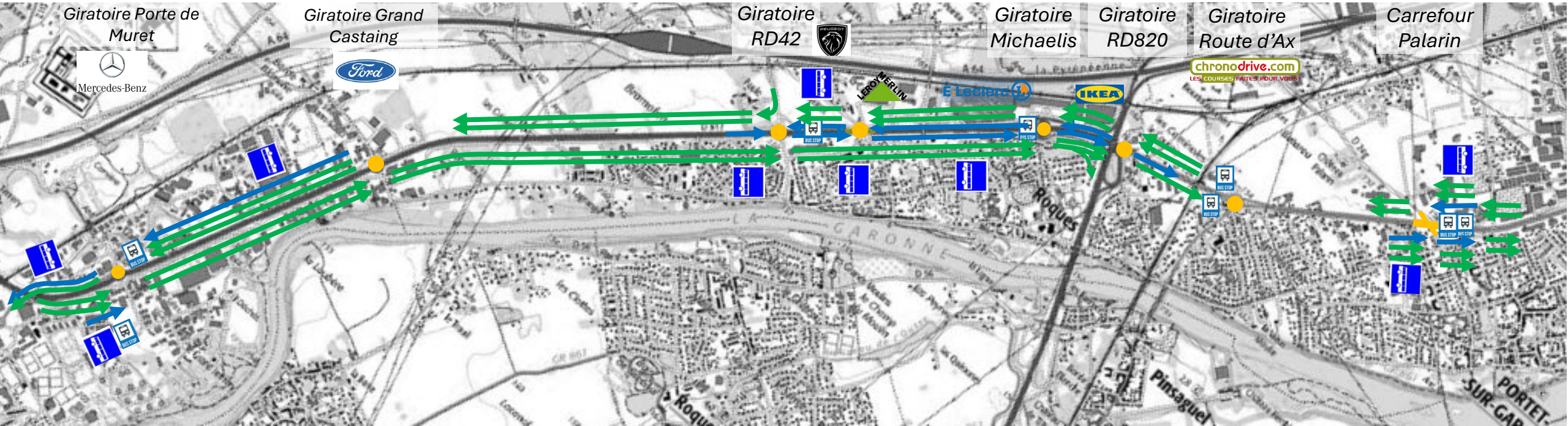

Travaux de finition / marche à blanc avant mise en service de la LEX

- Secteur en travaux
- Voies de circulation adaptées pour les travaux
- Voies de circulation normales
- Couloir bus